## 【使用上の注意】

- ◆ご使用後はACアダプタをコンセントから必ず抜いておいてください。
- ◆テレビ画面からできるだけ離れてゲームをしてください。
- ◆長時間ゲームをするときは、健康のため約2時間ごとに10分から15分の小休止をしてください。
- ◆精密機器ですので、極端な温度条件下での使用や保管および強いショックを避けてください。また絶対に分解しないでください。
- ◆端子部に手を触れたり、水にぬらすなど汚さないようにしてください。故障の原因となります。
- ◆シンナー・ベンジン・アルコール等の揮発油でふかないでください。

株式会社ヨネザワ パーティールーム21事業部
〒111 東京都台東区浅草橋3-16-6 ☎03-3865-0821(ソフト係)
電話受付け時間 月～金(日・土・祝除く)10:00～17:00

ファミリー コンピュータ・ファミコン は任天堂の商標です。

FOR SALE and USE IN JAPAN ONLY
本品の輸出、使用営業及び賃貸を禁じます。

MADE IN JAPAN

ギミア・ぶれいく

# 史上最強のクイズ王決定戦2

## 取扱説明書

©TBS © 1992 YONEZAWA/S'PAL

任天堂 ファミリー コンピュータ™

YZW-QP

## （ごあいさつ）

このたびはパーティールーム21のファミリーコンピュータ用カセット「ギミア・ぶれいく 史上最強のクイズ王決定戦2」をお買い上げいただき、誠にありがとうございます。

プレイされる前にこの説明書をよくお読みいただき、正しい使用法でご愛用ください。なお、この説明書は大切に保管してください。

## （もくじ）


- これが「史上最強のクイズ王決定戦2」だ！ ● 1
- パーティータップの使い方 ● 3
- 「クイズ王への道」モードの遊び方 ● 4
- 「チャレンジクイズ」モードの遊び方 ● 13
- 「パーティー」モードの遊び方 ● 16
- 「パーティー」モードの楽しい使用方法 ● 19

## これが「史上最強のクイズ王決定戦2」だ！

正統派クイズゲームの決定版、「ギミア・ぶれいく史上最強のクイズ王決定戦」大幅にグレードアップしたのがこのゲームです。今回は３つのモードで君の頭脳に挑戦！すべてのモードがパーティータップ（別売）に対応しているから最大６人までの対戦が可能。友達やコンピュータ相手に、君はクイズ王の座を勝ち取ることができるか!?

◎クイズ王への道モード
日本全国の地区大会を勝ち抜き、全国大会で優勝して、クイズ王との直接対決をめざします。

◎チャレンジクイズモード
クイズ王対決にそなえての練習に、友達が集まったときに、６人対戦の早押しクイズで、腕だめしにはピッタリ。

◎パーティーモード
市販の問題集や自分達で作った問題でプレイします。司会者を決めて、問題を読み上げてください。「早押し／３択判定機」として使用できます。
※このモードではＩコンを司会者用に使用するので必ずパーティータップを接続して下さい。
タイトル画面でスタートボタンを押すと、モード選択画面になります。十字キーで好きなモードを選んでＡボタンで決定してください。

## パーティータップの使い方

このゲームではどのモードでもパーティータップを使って、最大６人まで同時にプレイすることができます（５人以下でプレイするときは１番の早押しボタンから順番にご使用ください）
３人以上でプレイするときは必ずパーティータップをご使用ください。

パーティータップ接続の仕方

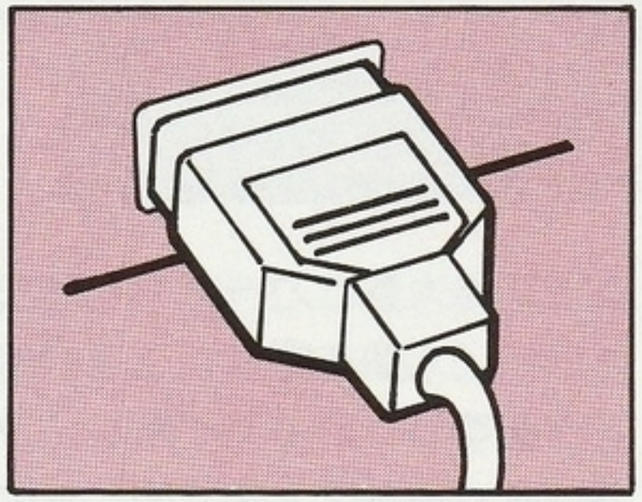

ファミリーコンピュータ本体の電源を切った状態で、図のように拡張端子に接続してください。
別売のパーティータップ（6800円）はお近くの玩具売場・ファミコンショップでお買い求めください。
（お問い合わせ先：ヨネザワ　ソフト係 ☎03-3865-0021）
「ギミア・ぶれいく 史上最強のクイズ王決定戦」に付属していたパーティータップでもご使用になれます。

# 「クイズ王への道」モードの遊び方

全国６地区の地方大会を勝ち抜き、強豪がそろう全国大会を勝ち抜いてクイズ王に挑戦するモードです。

さあ、いよいよ参加しめ切り間近です。長い道のりの第一歩を踏み出してください！

〈新しくゲームを始める場合〉

クイズ王への道モードを選択した後、「ニューゲーム」に十字キーでカーソルを合わせてＡボタンを押してください。ゲーム設定画面に進みます。設定はコントローラーＩをご使用下さい。

## １．人数の決定

参加する人数にカーソルを合わせＡボタンを押してください（人数を間違えた場合はＢボタンでキャンセルできます）。「ＯＫ」でＡボタンを押せば人数決定です。プレイヤーが２人までのときはコントローラーＩ・ＩＩでプレイできます。

３人以上の場合は必ずパーティータップをはじめから接続しておいてください。

## ２．キャラクターと名前の入力

６人のキャラクターが表示されますので、カーソルを好きなキャラクターに合わせＡボタンで決定し、名前を入力してください。名前は５文字まで、１文字ずつＡボタンで決定、Ｂボタンでキャンセルできます。入力が終わったらカーソルを「おわり」に合わせＡボタンを押してください。

２人以上でプレイするときは、順番に入力を行ってください。

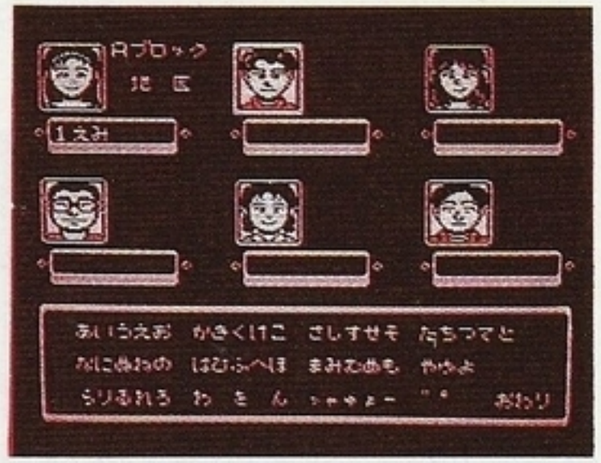


## ３．地区選択

プレイヤーの出場する地区を決定してください。カーソルを好きな地区に合わせＡボタンで決定してください。１つの地区には１人のプレイヤーしか登録できません。２人以上でプレイするときは、順番に入力を行ってください。

Ａブロック　北海道・東北地区
Ｂブロック　中部・北陸地区
Ｃブロック　関東・甲信越地区
Ｄブロック　近畿地区
Ｅブロック　中国・四国地区
Ｆブロック　九州・沖縄地区

## 4．確　認

すべてのプレイヤーの設定がおわると、キャラクター／名前／出場地区の確認面画が表示されます。名前の前についている番号がプレイヤーの順番です。パーティータップを接続している場合、プレイヤーはこの番号のついている早押しボタンを使用してください（クイズ王対戦まで同じ番号の早押しボタンを使用してください）。

Aボタンを押して、
さあゲームスタートです！



〈地区大会スタート！〉

## 1．地区大会予選

この予選は時間限定のタイムクイズ形式で行われます。時計の針が１周するあいだに10問正解してください。時間内に10点獲得できない場合は予選失格となります。

※各ステージでひとりでもクリアすればゲームは続行されますが、プレイヤー全員が失格したときはゲームオーバーとなります。

※２人以上でプレイするときはプレイヤー１から順番に予選が行われます。

問題は一文字づつ表示されますので、答えがわかったところでAボタン（もしくは早押しボタン）を押してください。答えの選択肢が表示されるのでAボタン（もしくは早押しボタン）を押して正しいと思う答えにカーソルを合わせてください。カラーバーが消えたときにカーソルのおかれているところが解答となります。

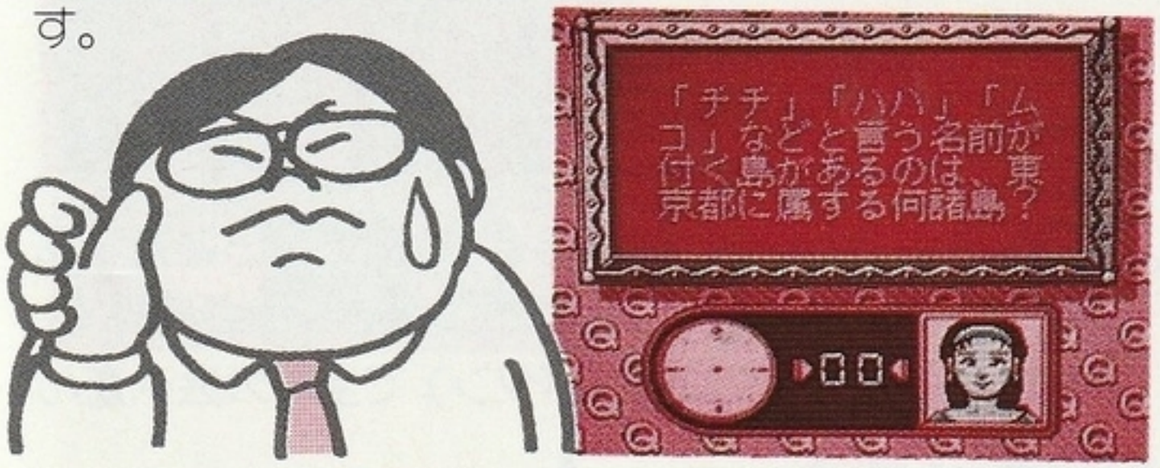

※答えの○×表示はAボタン(もしくは早押しボタン)を押すことで時間の節約ができます。
※コントローラーⅠ・Ⅱでプレイしているときのみ、難しい問題をBボタンでパスできます。パスは3回まで。ただしパスすると時計の針が進みます。

## 2. 地区大会決勝

予選をクリアすると地区大会決勝です。4人対戦の早押しクイズ、5点先取の上位2名の勝ち抜け形式です。プレイヤー以外の3人は予選をくぐりぬけてきたコンピュータが参加します。
解答方法は予選と同じですが、油断していると相手が先に答えてしまいます。また、答えをミスしても減点はありませんが、3回ミスするか、コンピュータ参加者が2名勝ち抜けしてしまうと失格となり、プレイヤー全員が失格するとゲームオーバーです。

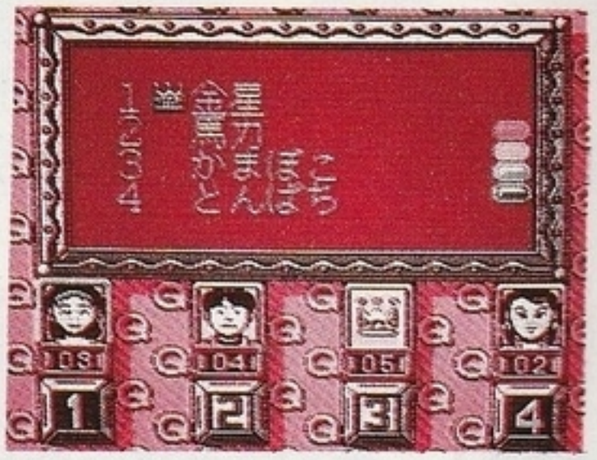


地区大会決勝をクリアすると、全国大会出場者12名が表示されます。ライバルたちの顔をしっかり見て、Aボタン(もしくは早押しボタン)で全国大会へ進んでください。



〈全国大会スタート!〉

## 3. 全国大会予選

いよいよ全国大会です! 決勝には12名の出場者のうち、6名しか進めません。この予選で上位6名に入れなければ失格です。
全国大会予選は時間限定のタイムクイズ形式です。時計の針が1周する間に正解した点数を他の出場者と競います。解答方法は地区予選と同じですが、全国大会出場者は強豪ぞろい、高得点をとらないと決勝進出はむずかしいでしょう。

※答えの○×表示はAボタン(もしくは早押しボタン)を押すことで時間の節約ができます。
※コントローラーⅠ・Ⅱでプレイしているときのみ、難しい問題をBボタンでパスできます。パスは3回まで。ただしパスすると時計の針が進みます。

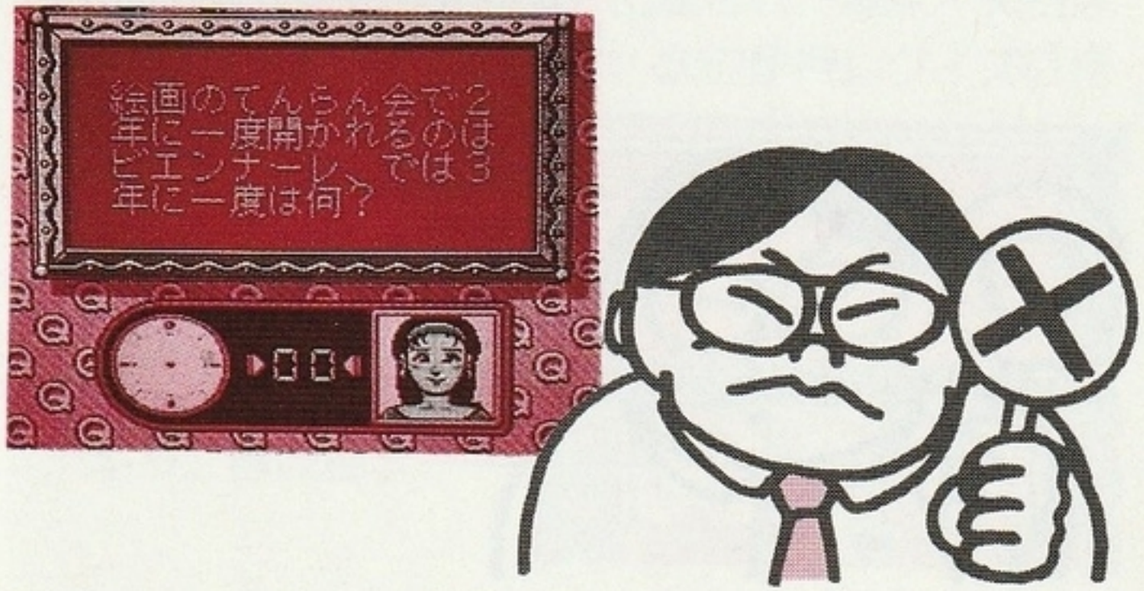

## 4．全国大会決勝

決勝には全国から勝ち残ってきた６人が登場です。ここで優勝すればいよいよクイズ王との対決です。がんばってください！

全国大会決勝は６人対戦の早押しクイズ、10点先取の１名勝ち抜け形式です。ミスしても減点はありませんが、３回ミスすると失格となります。

解答方法は地区大会決勝と同じですが、対戦相手は更に強敵ですから一瞬の油断も許されません。

※全国大会決勝ではランダムに一発逆転可能なボーナスクイズが出題されます。（ボーナスクイズ→15ページを見てください）

〈クイズ王に挑戦！〉

いよいよクイズ王との直接対決です。クイズ王との対戦はカプセルクイズと早押しクイズの２ステージ。合計で20点を先取した方が新しいクイズ王の座につくことになります。

挑戦者は１番の早押しボタンかコントローラーＩを使用してください。

## 5．カプセルクイズ

カプセルクイズでは問題を全文表示してから、答えを選びます。選択肢が表示されたら、Ａボタン（もしくは早押しボタン）で解答ウインドウの番号を選びます。カラーバーが消えたときに表示されている番号を答えと見なし、クイズ王・挑戦者の両方に○×が表示されます。

カプセルクイズは10問限定で出題され、減点・失格はありません。ここでの得点は、次の早押しクイズに持ち越されます。

解答ウインドウ

キャ／得点表示

### 6．早押しクイズ

最終ステージ、早押しクイズです。カプセルクイズの得点と合わせ、20点先取した方が優勝です。
早押しクイズでは、答えをミスすると１点減点、得点がマイナス１点になってしまうと失格となってしまいます。
解答方法は全国大会決勝と同じですが、クイズ王は人間業とは思えないスピードで答えてきます。新しいクイズ王めざして、がんばってください。

### 〈途中からゲームを始める場合〉

地区大会・全国大会とも決勝をクリアしたところでパスワードが表示されます。このパスワードを保存しておけば次のステージからゲームを再開できます。
「クイズ王への道」モードを選択した後、「コンティニュー」を選ぶとパスワード入力画面が表示されます。

十字キー→文字カーソル移動
Ａボタン→１文字決定
Ｂボタン→１文字キャンセル

矢印に合わせてＡボタンを押せばパスワード上のカーソルが移動します。
入力が終わったら、文字カーソルを「おわり」に合わせてＡボタンを押してください。



## 「チャレンジクイズ」モードの遊び方

クイズ問題を純粋に楽しむ・友達と盛り上がる・クイズ王挑戦の練習、というときにはこのモード。腕試しにピッタリの６人対戦早押しクイズです。

### 〈ゲーム設定〉

コントローラーⅠでゲーム設定を決めてください。十字キーで選択、Ａボタンで決定です。

### １．参加人数

２人まではコントローラーⅠ・Ⅱでプレイできます。
３人以上の場合は初めからパーティータップを接続してください。

### ２．COM参加人数

プレイヤーが５人以下の場合、余った人数分だけコンピュータを参加させることができます。

### ３．優勝得点

１～20点の間で優勝得点を設定してください。この得点を最初に獲得したプレイヤーが優勝となります。

## 4．失格ポイント

0～10回の間でミス回数を設定してください。プレイヤーがこの回数ミスすると失格となります。プレイヤーの得点板が緑色になったら、あと1回のミスで失格です。ポイントを0に設定すれば失格なしとなります。

## 5．ボーナスクイズの有無

「YES」を選べばボーナスクイズ（→15ページ）がランダムに出現、「NO」を選べば登場しません。盛り上げるなら「YES」、実力勝負なら「NO」を選ぶのがいいでしょう。

## 〈ゲームスタート！〉

問題が次々出題されますので、プレイヤーは早押しで解答権を獲得してください。解答方法は「クイズ王への道」での早押しクイズと同じです。ミスでの減点はありませんが、失格ポイントまで達すると失格です。設定した優勝得点に達したプレイヤーがでたところでゲーム終了です。

## 〈ボーナスクイズとは？〉

「クイズ王への道」「チャレンジクイズ」の時にランダム登場し、ボーナス得点を獲得するチャンスとなります。

出題前に「ボーナスクイズ」と表示されます。この問題に正解すると画面にスロットルマシンが登場、Aボタン（もしくは早押しボタン）を3回押してスロットルマシンを止めてください。そろい方によって得点が決定されます。

一発逆転になるか、大幅減点になるかはあなたの腕しだい！！

※減点されても得点が0以下になることはありません。

王　冠
クイズ王
「Q」
悪　魔

| | 3枚 | 2枚 |
|---|---|---|
| 王　冠 | +3 | +2 |
| クイズ王 | +2 | +1 |
| 「Q」 | +2 | +1 |
| 悪　魔 | −2 | −1 |

3枚とも違う札→0点

# 「パーティー」モードの遊び方

このモードでは画面に問題が表示されません。
このモードでは必ずパーティータップを最初から接続してください。
市販の問題集か自分たちで作ったクイズ問題を用意してください。司会者を決めたらクイズパーティーの始まりです！

〈ゲーム設定〉

①コントローラーⅠでゲームの設定を行ってください（十字キー左右で選択、Aボタンで決定）。
　1．解答者の人数
　2．優勝得点
　3．ハンデの有無

②ハンデは各解答者の実力に応じて、ゲーム前に得点の差をつけるものです。ハンデ「有」を選択した時は、十字キーの左右で解答者を選び、上下で得点の差をつけます。Aボタンを押せばハンデ決定です。

〈ゲームスタート！〉

全ての設定を終えたら、もう1回Aボタンを押してゲームスタートです。司会者はそのままコントローラーⅠを使用してください。このモードでは早押しクイズと3択クイズの2種類の使い方ができます。問題に応じて使い分けてください。

①早押しクイズ

「第○問」と表示されているとき、スタートボタンを押すと「早押しクイズ」となります。

- 司会者は問題を読み上げると同時にスタートボタンを押してください。画面上にストップウオッチが表示されます。
- 解答者は答えがわかったところで早押しボタンを押してください。ストップウオッチが停止します。
- 多人数の解答者がほぼ同時に早押しボタンを押すと、1番から4番までのタイムが表示されます。
- 司会者は1番目の解答者の答えを聞いて、正解ならAボタン、不正解ならBボタンを押してください。画面上部に○×が表示され、正解なら1点、不正解なら－1点が加算されます。
- スタートボタンを押すと得点が決定され、「第○問」と表示されます。

②3択クイズ

「第○問」と表示されているとき、セレクトボタンを押すと「3択クイズ」となります。

- 司会者はセレクトボタンを押して3択問題を読み上げます。
- 解答者は早押しボタンを押して自分の解答を1～3のどれかに決定します。
- 解答がそろったところで司会者がAボタンを押すと、正解を選択するための1～3枠が表示されます。
- 司会者が十字キーで正解の番号にカーソルを合わせてAボタンを押せば、解答者全員の○×が表示されます。
- ○の解答者は1点加算されますが、×の解答者は減点されてしまいます。
- スタートボタンを押せば得点が決定され「第○問」と表示されます。

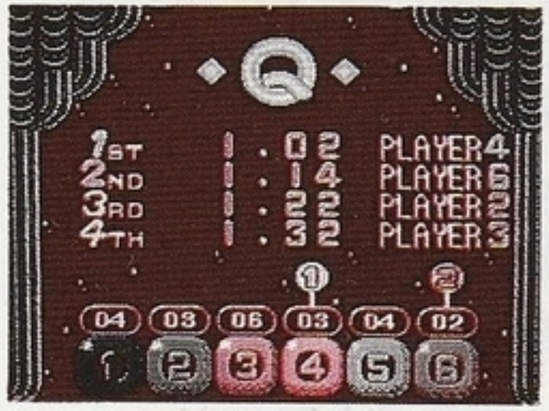

最初に設定した優勝得点に達した解答者が優勝となり表彰画面に移ります。
リーチの解答者が2人以上いるときは3択クイズを出題しない方がよいでしょう（同時に優勝してしまう可能性があります）

## 「パーティー」モードの楽しい使用法

パーティーモードには色々な特殊機能が用意されています。クイズパーティーを盛り上げるのは司会者の腕しだい。この機能を使って、クイズをもっと楽しんでください。

①ボーナス得点（早押し／3択とも）

司会者の判断で一発逆転のボーナス得点／減点を与えることができます。司会者は以下の順に操作してください。

解答者の○×をABボタンで決定する。
↓
±1点が自動的に加算される。
↓
正解ならAボタン、不正解ならBボタンを1回押すごとに1点ずつ得点が加減される。
↓
得点を決定したらスタートボタンを押す。
↓
「第○問」と表示され次の問題へ移る。

司会者は出題の際に「次はボーナスクイズで、正解すれば○点、間違えたらマイナス○点です」と宣言するとよいでしょう。

※優勝得点を越えるボーナス点は入力できません。
※３択クイズの時は十字キー左右で解答者ひとりひとりにボーナス点を入力してください。
※入力ミスのときはセレクトボタンを押せばボーナス点がキャンセルされます。

### ②２着解答権（早押しのみ）

早押しクイズで１番目の解答者が答えを間違えたとき、２番目の解答者に答えさせることができます。司会者は以下の順に操作してください。

１番目の解答者に×を出す
↓
減点数を決定しスタートボタンを押す
↓
２番目の解答者に答えを聞く
↓
正解／不正解をＡＢボタンで決める
↓
ボーナス点数を決定したらスタートボタンを押す
↓
「第○問」と表示され次の問題に移る



※２着解答権を与えない場合は、１番目の解答者の減点数を決定したときにスタートボタンを２回押せば、ゲーム再開です。

### ③勝ち抜け人数の変更

優勝得点に達した解答者がでたところで表彰画面に移りますが、残った解答者で得点数もそのままでゲームを続行することができます。司会者は以下の順に操作してください。

優勝得点獲得で表彰画面に移る
↓
表彰画面で「コンティニュー」にカーソルを合わせる
↓
Ａボタンを押す
↓
ゲーム再開

コンティニューは６人目まで使用できますので、司会者はゲーム開始の際に「このクイズは○人の勝ち抜けです」と宣言して始めるとよいでしょう。

### ④キャンセル機能

せっかく出題しても誰も答えがわからない場合があります。また、早押しクイズと３択クイズを間違えて出題してしまうときもあります。このような場合はスタートボタンを押せば、出題キャンセルとなり次の問題へ移ることができます。

パーティーモードの楽しさは司会者の演出しだいで更に大きくなります。コントローラーの操作を覚え、特殊機能を組み合わせて、あなたならではのクイズ大会を開いてみてください！

パーティーモードにぴったり問題集！

# クイズ探偵団5○×Q

Vol. 1　TVフリーク
Vol. 2　極楽エッチ
Vol. 3　90's メガトレンド
Vol. 4　おもしろ現代史 1940-1989
Vol. 5　おとなの小学校

○×・三択共通三角プラカード付で発売中

PARTY ROOM 21
株式会社ヨネザワ　パーティールーム21事業部



# パスワード

全国大会予選

クイズ王に挑戦
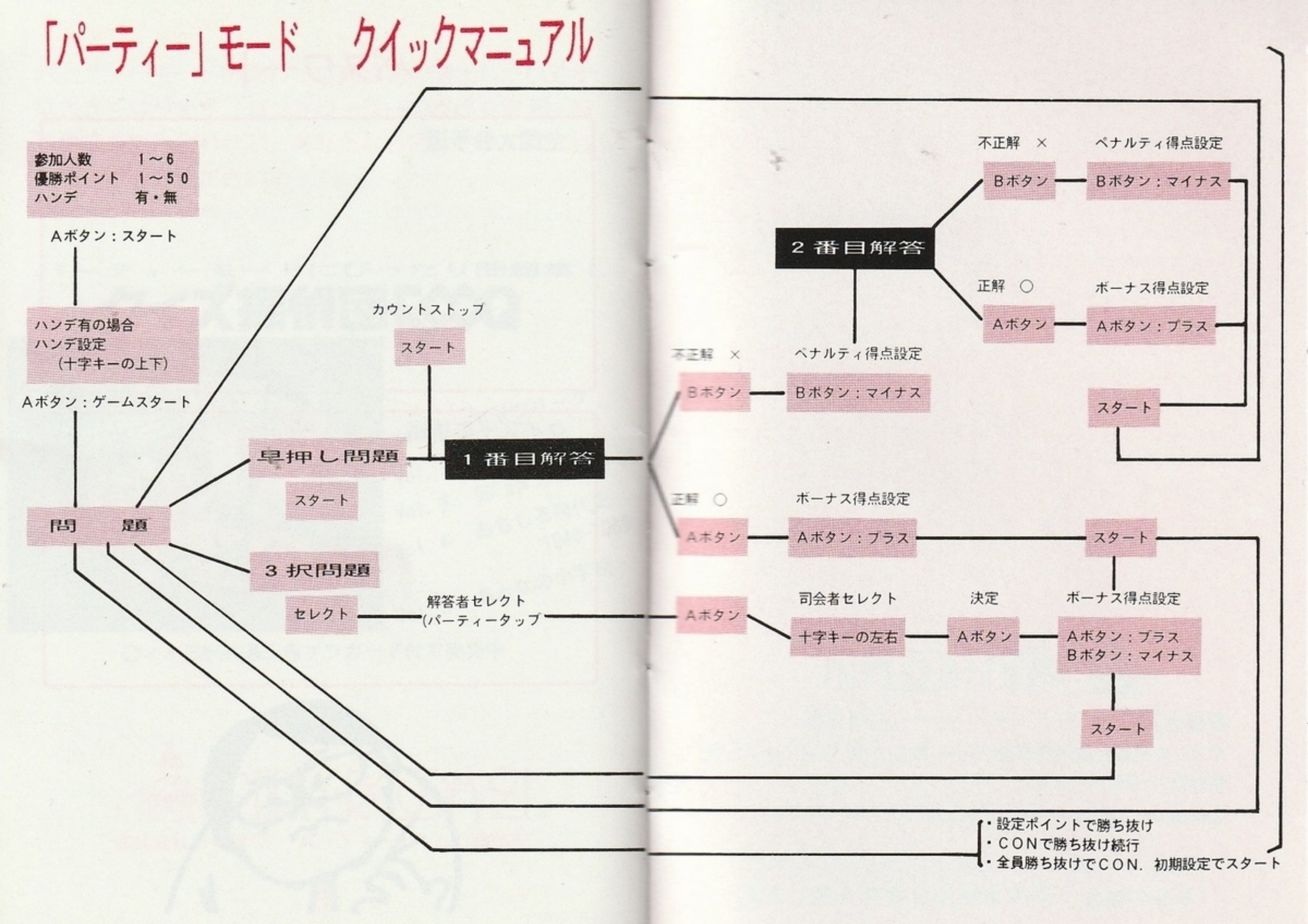
# 「パーティー」モード　クイックマニュアル